V1.0.0.0

2023 4 27

目录

一、引言

编写目的

“ ” “

”

二、软件概述

CAD/PDF

bom

2.1 目标

2.2 功能

exe

/

BOM

PDF

三、使用说明

3.1 安装程序

exe

cef

“ ”

3.2 注册/登录

3.2.1 注册

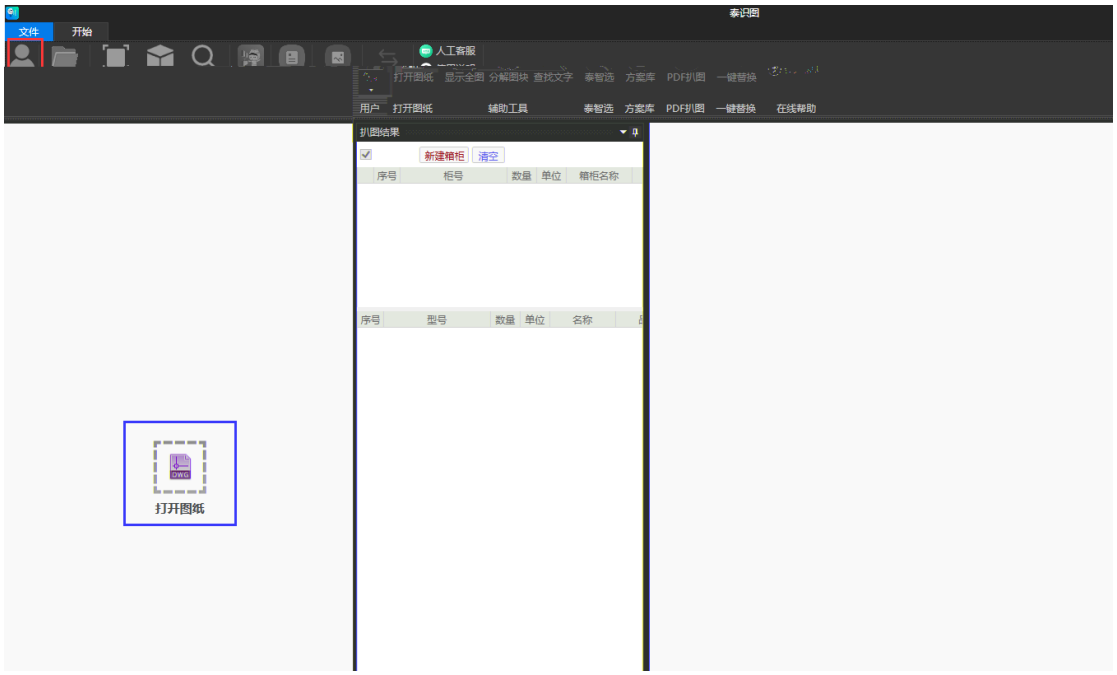

3.2.2 登录

3.3 打开图纸

“ ” dwg

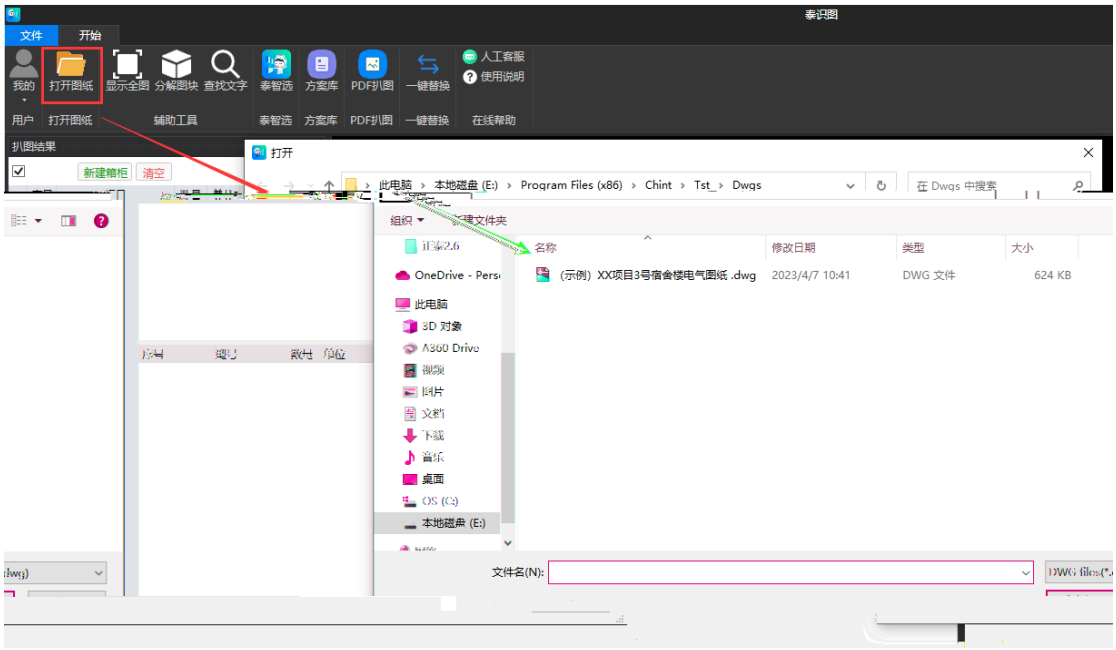

3.4 辅助工具

“ ” dwg

3.4.1 显示全图

点击显示全图，打开的图纸文件在屏内全部显示

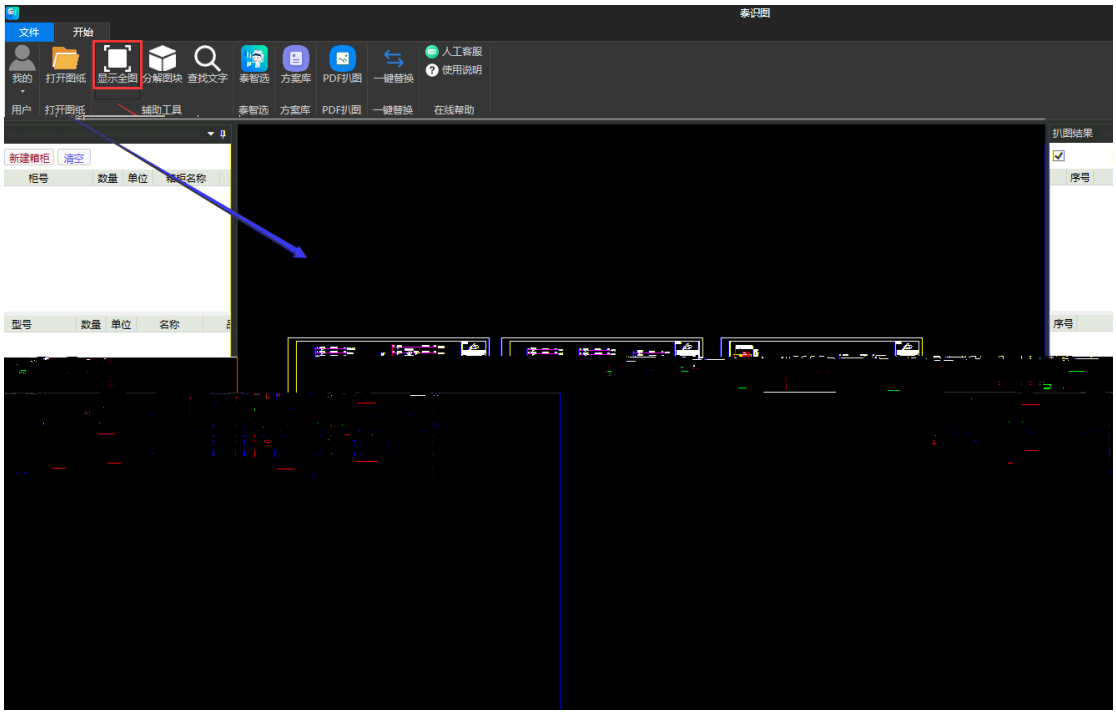

3.4.2 分解图块

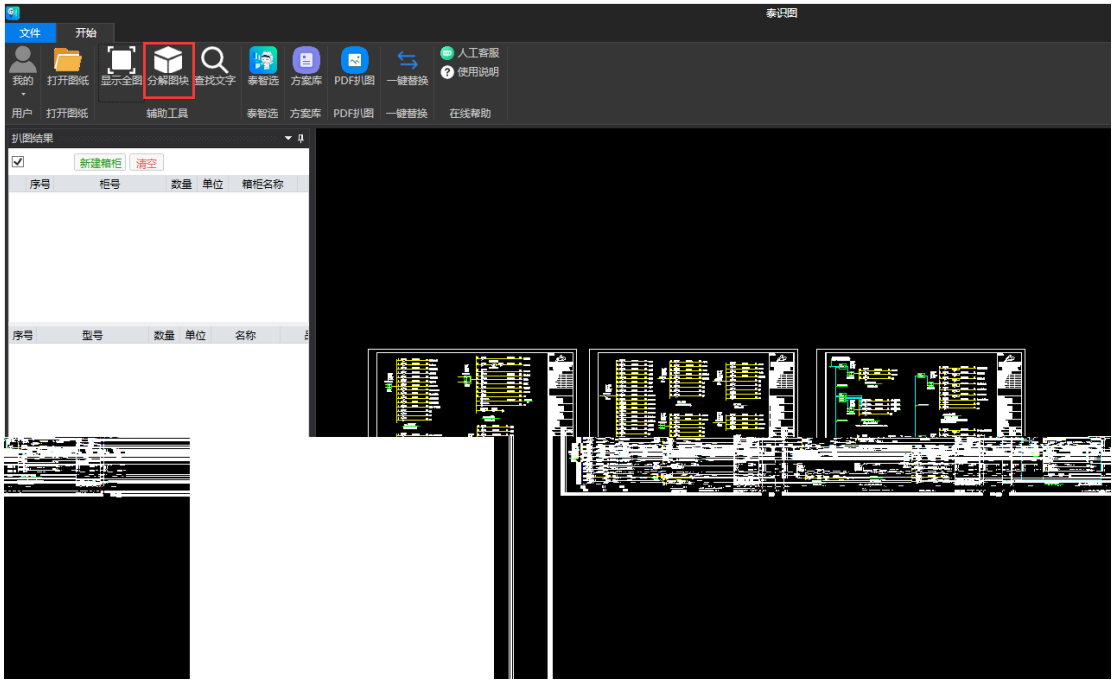

3.4.3 查找文字

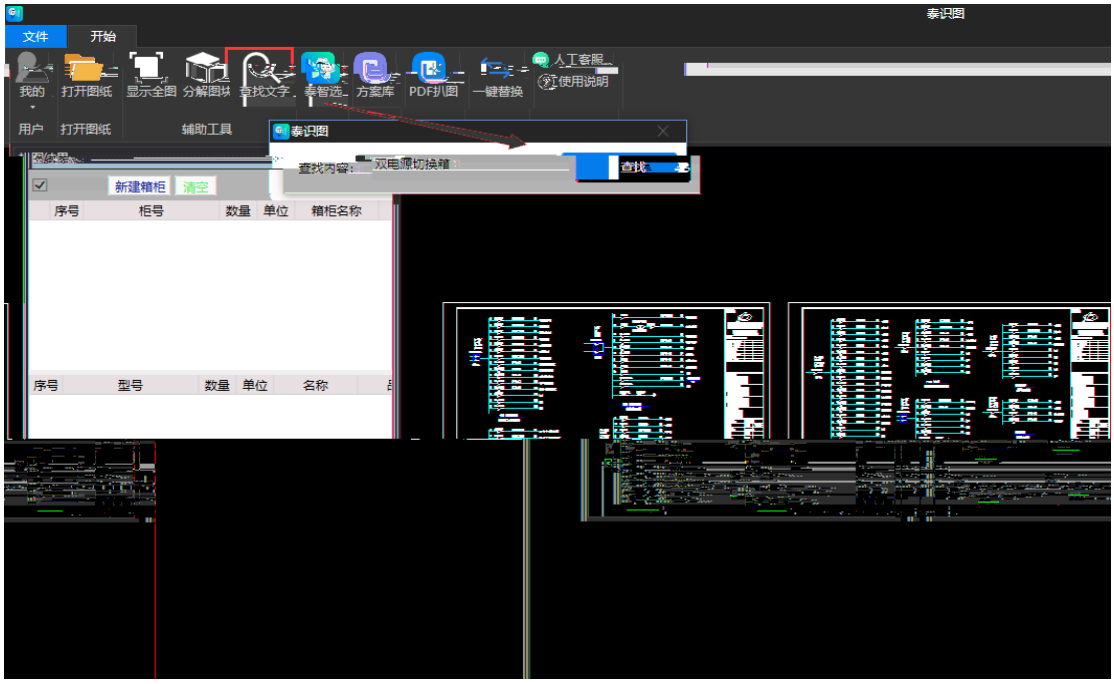

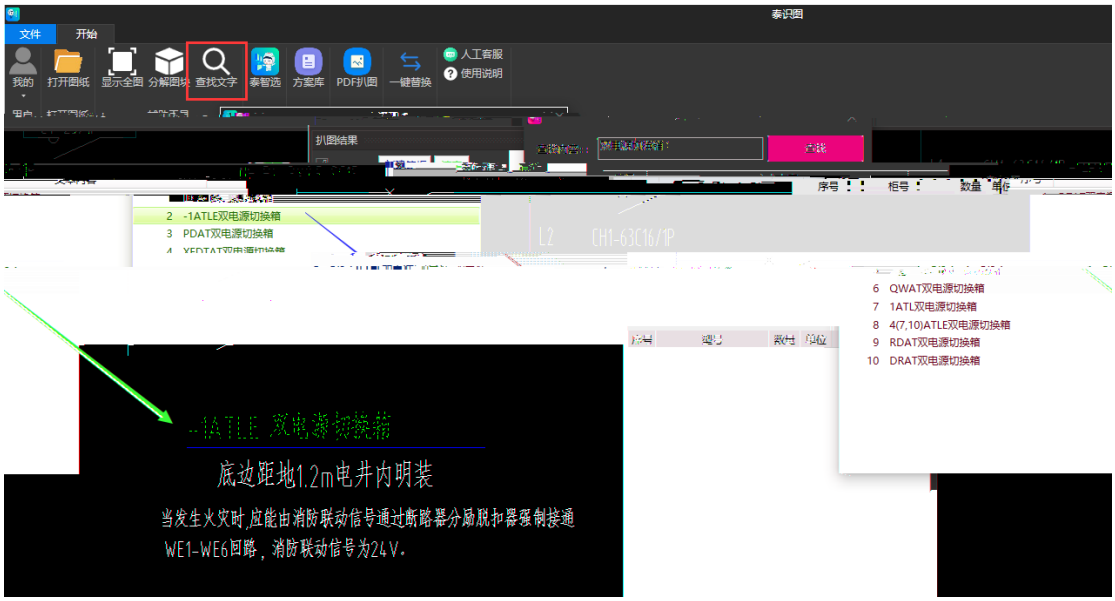

3.5 扒图结果

3.5.1 新建箱柜

Ctrl

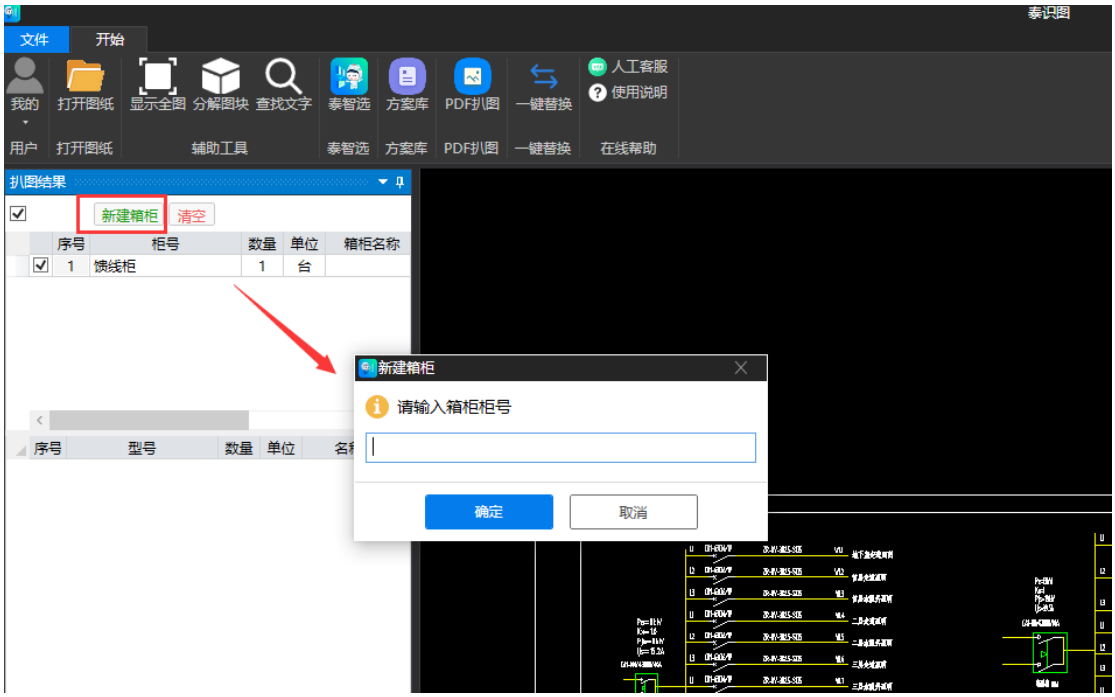

3.5.2 拾取元件

Ctrl

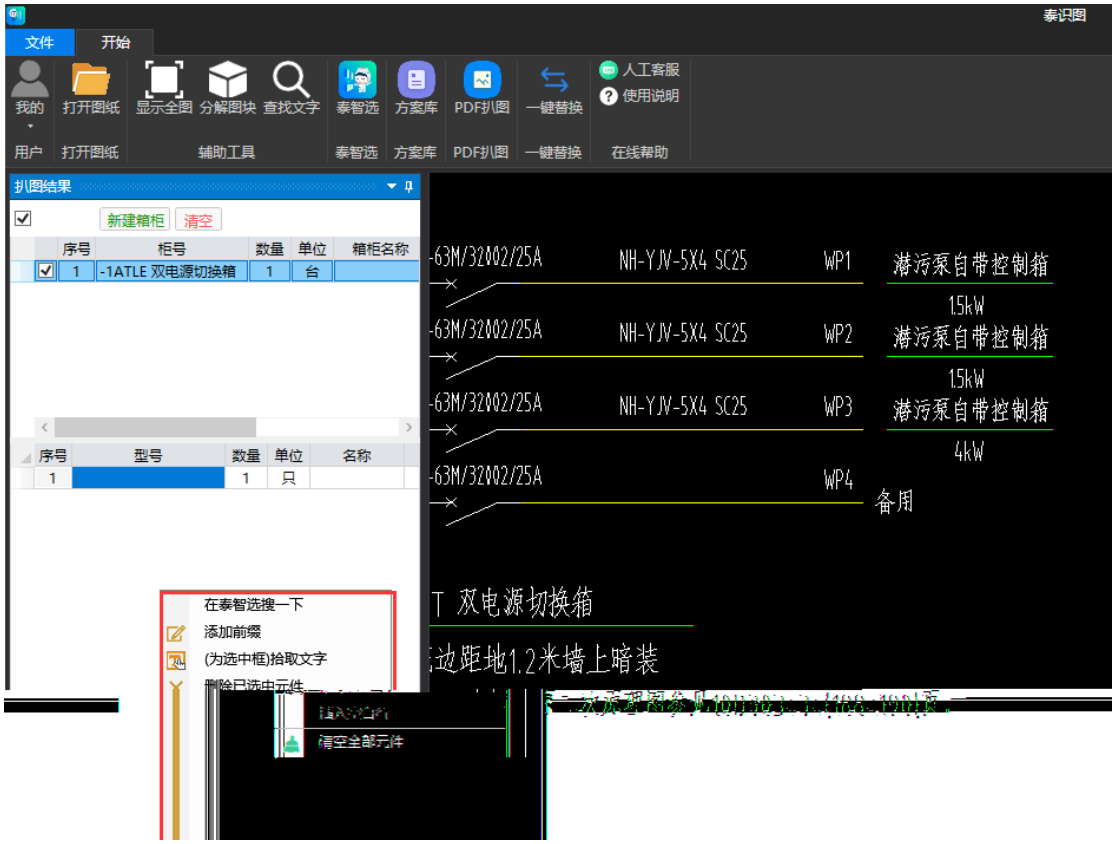

3.5.3 导出文件

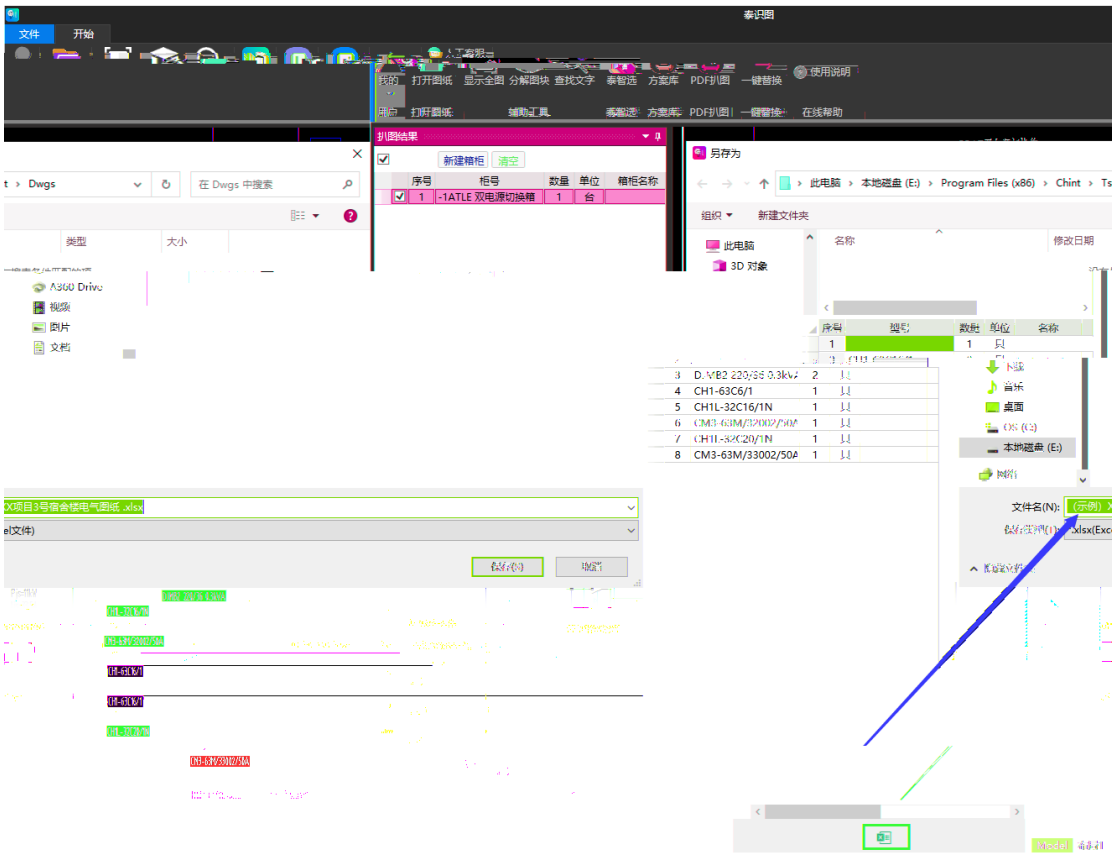

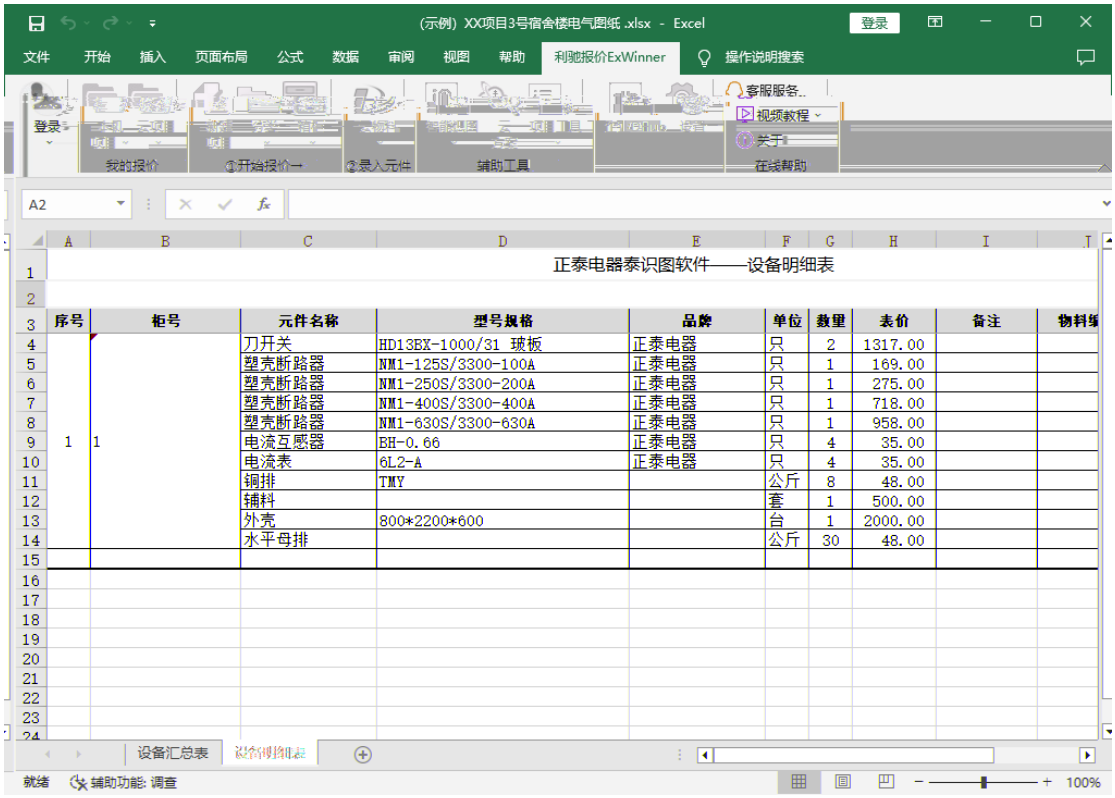

正泰电器泰识图软件——设备明细表

序号	柜号	元件名称	型号规格	品牌	单位	数量	表价	备注	物料编
		刀开关	HD13BX-1000/31 玻板	正泰电器	只	2	1317.00		
		塑壳断路器	NM1-125S/3300-100A	正泰电器	只	1	169.00		
		塑壳断路器	NM1-250S/3300-200A	正泰电器	只	1	275.00		
		塑壳断路器	NM1-400S/3300-400A	正泰电器	只	1	718.00		
		塑壳断路器	NM1-630S/3300-630A	正泰电器	只	1	958.00		
1	1	电流互感器	BH-0.66	正泰电器	只	4	35.00		
		电流表	6L2-A	正泰电器	只	4	35.00		
		铜排	TMY		公斤	8	48.00		
		辅料			套	1	500.00		
		外壳	800*2200*600		台	1	2000.00		
		水平母排			公斤	30	48.00		

3.6 泰智选

- “ ”

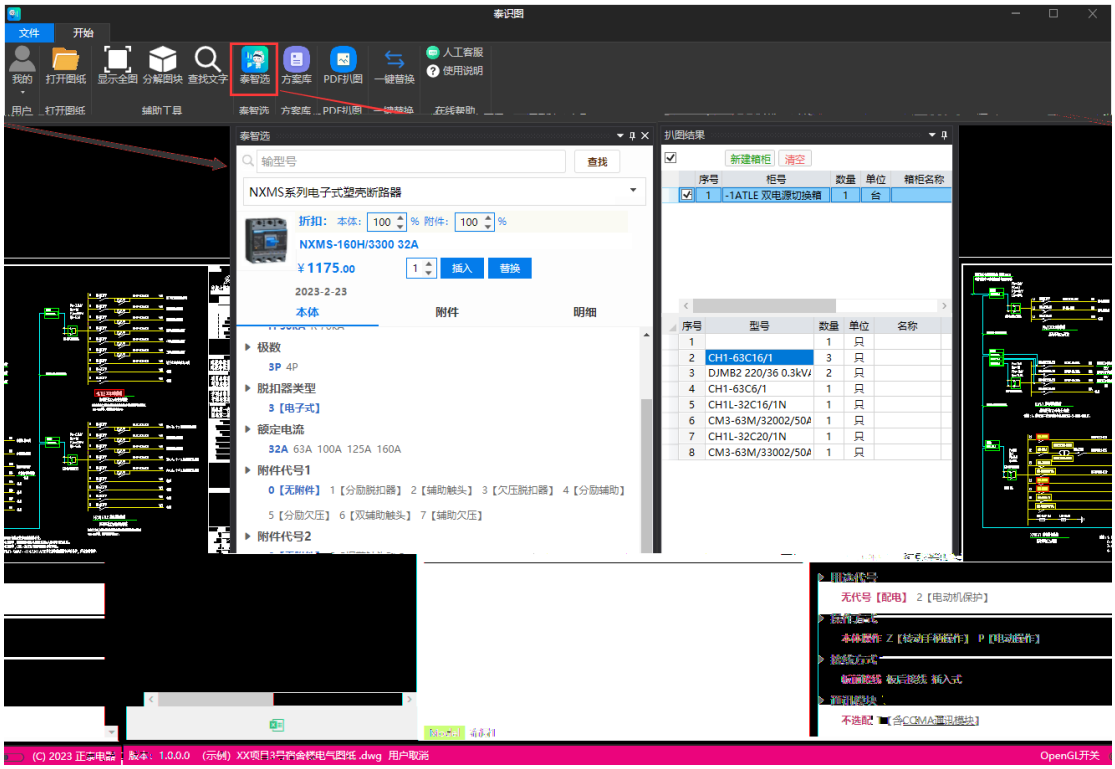
泰识图
文件
开始
我的
打开图纸
显示全图
分解图块
查找文字
泰智选
方案库
PDF扒图
一键替换
人工客服
使用说明
用户
打开图纸
辅助工具
泰智选
方案库
PDF扒图
一键替换
在线帮助
泰智选
输型号
查找
NXMS系列电子式塑壳断路器
折扣：
本体：
100
%
附件：
100
%
NXMS-160H/3300 32A
¥1175.00
1
插入
替换
2023-2-23
本体
附件
明细
极数
3P 4P
脱扣器类型
3【电子式】
额定电流
32A 63A 100A 125A 160A
附件代号1
0【无附件】 1【分励脱扣器】 2【辅助触头】 3【欠压脱扣器】 4【分励辅助】
5【分励欠压】 6【双辅助触头】 7【辅助欠压】
附件代号2
扒图结果
新建箱柜
清空
序号
柜号
数量
单位
箱柜名称
1
-1ATLE 双电源切换箱
1
台
序号
型号
数量
单位
名称
1
2
CH1-63C16/1
3
只
3
DJMB2 220/36 0.3kV
2
只
4
CH1-63C6/1
1
只
5
CH1L-32C16/1N
1
只
6
CM3-63M/32002/50A
1
只
7
CH1L-32C20/1N
1
只
8
CM3-63M/33002/50A
1
只
无代号【配电】 2【电动机保护】
本体操作 Z【核动手柄操作】 P【电动操作】
接线方式
板前接线 板后接线 插入式
不选配
含CCMA通讯模块】
(C) 2023 正泰电气
版本 1.0.0.0
(示例) XX项目3号宿舍楼电气图纸.dwg 用户取消
OpenGL开关

3.6.1 插入

3.7 方案库

bom

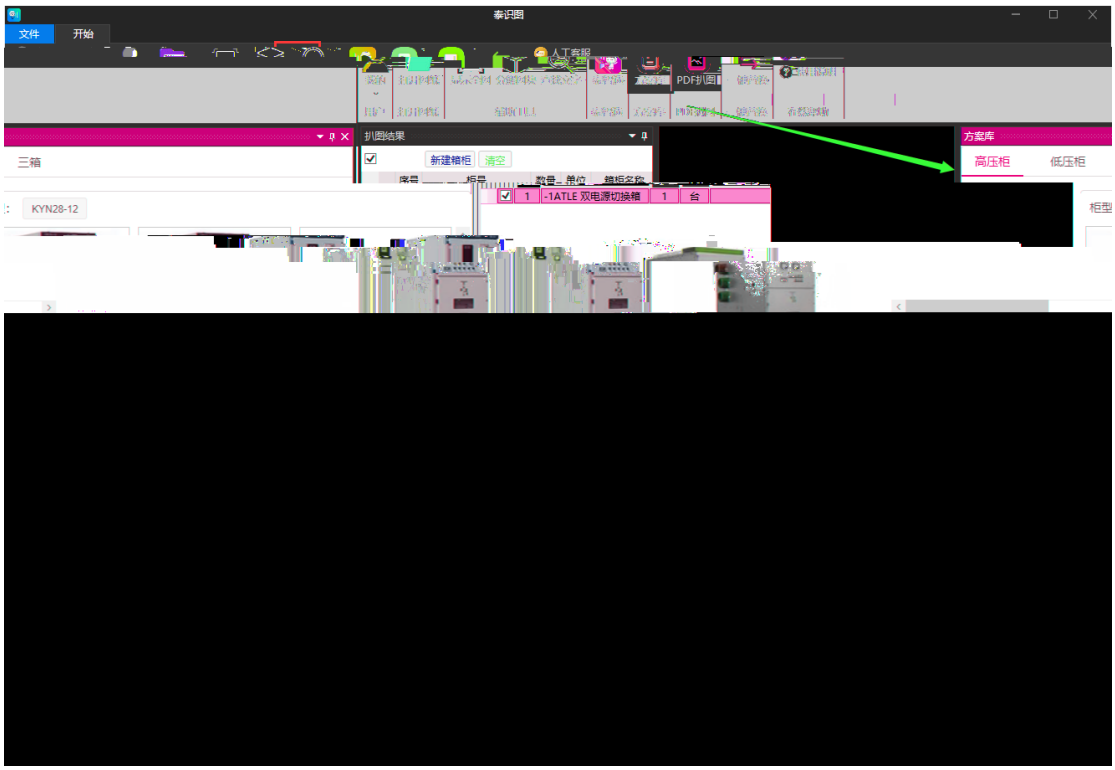

3.7.1 图纸

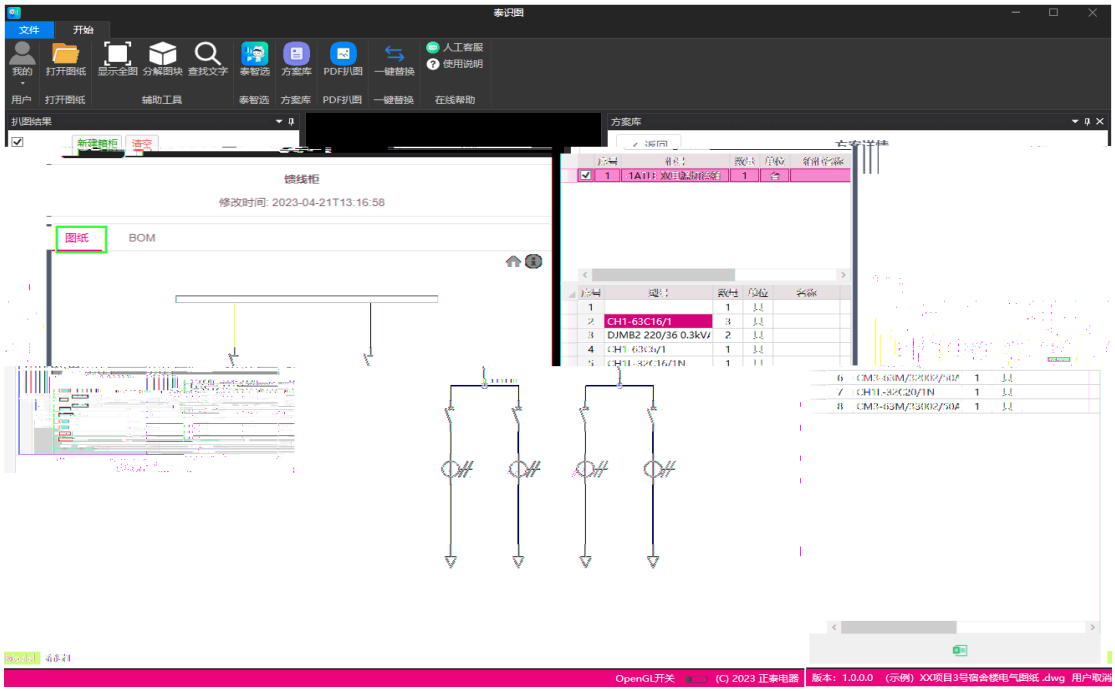

3.7.2 BOM

BOM bom

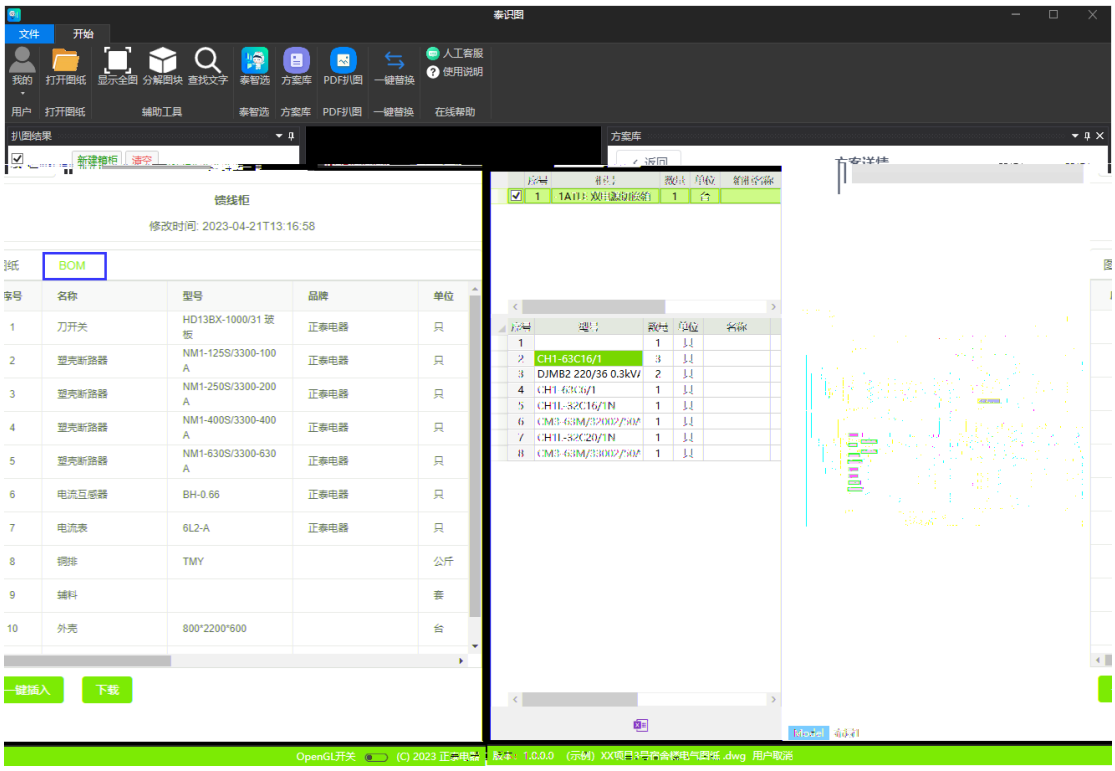

3.7.3 一键插入

bom bom

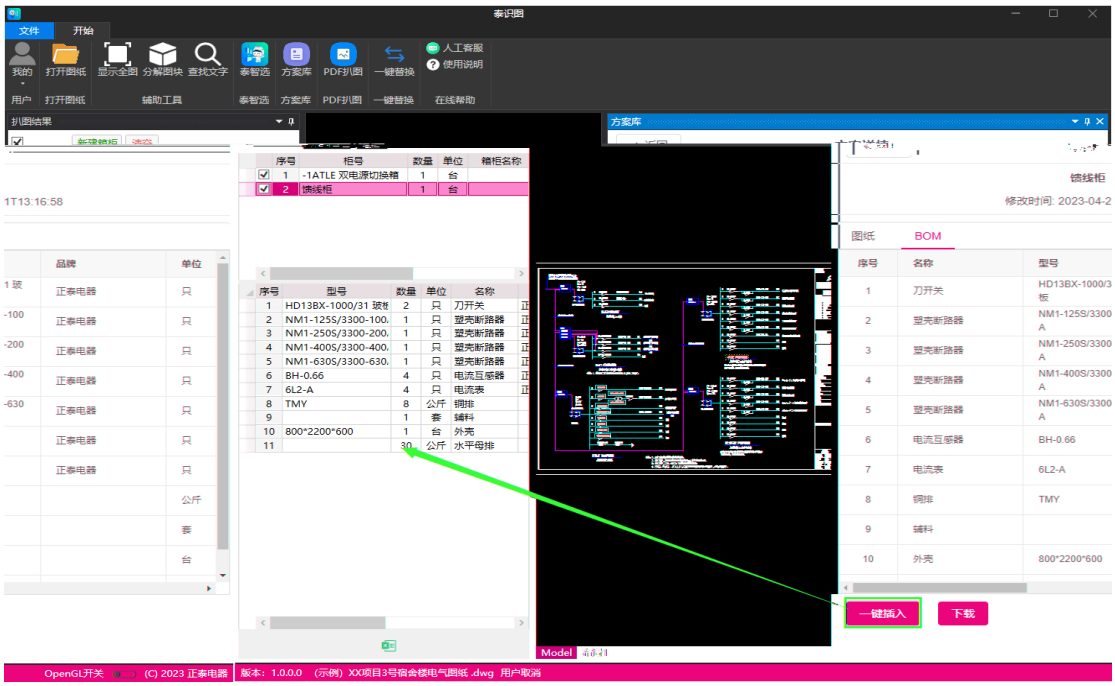

3.7.4 下载

bom

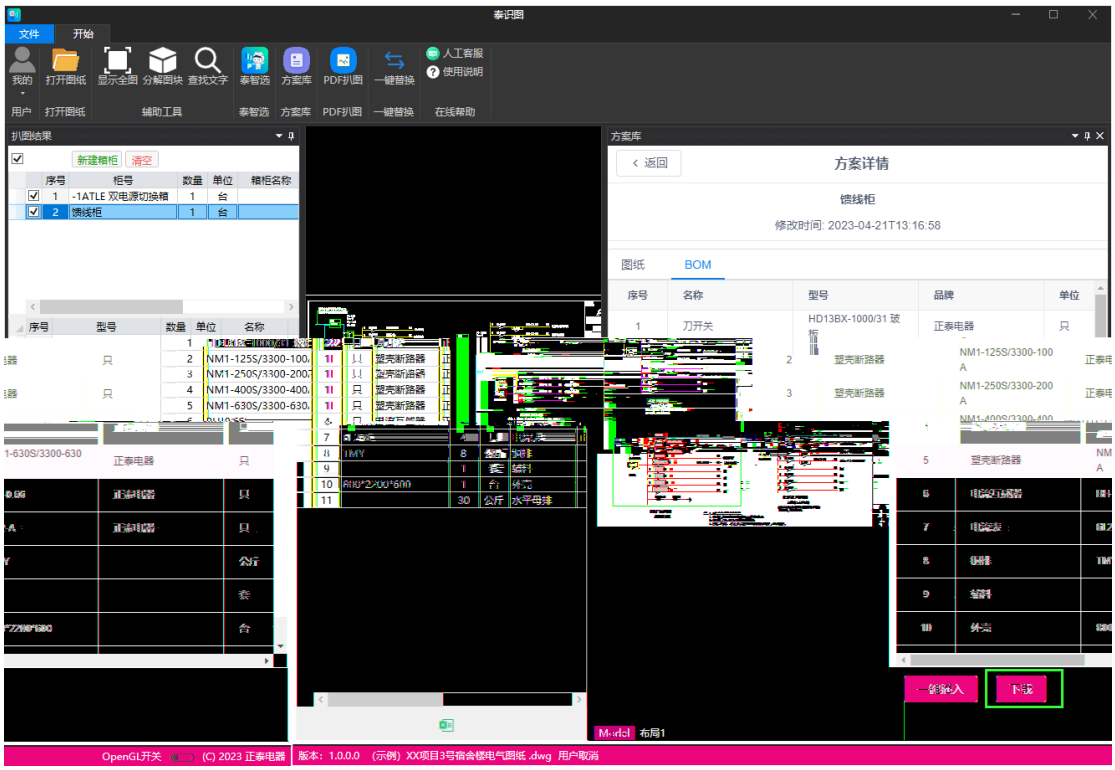
泰识图
文件
开始
我的
打开图纸
显示全图
分解图块
查找文字
泰智选
方案库
PDF扒图
一键替换
人工客服
使用说明
用户
打开图纸
辅助工具
泰智选
方案库
PDF扒图
一键替换
在线帮助
扒图结果
新建箱柜
清空
序号
柜号
数量
单位
箱柜名称
-1ATLE 双电源切换箱
馈线柜
方案库
返回
方案详情
馈线柜
修改时间: 2023-04-21T13:16:58
图纸
BOM
序号
名称
型号
品牌
单位
刀开关
HD13BX-1000/31 玻
正泰电器
塑壳断路器
NM1-125S/3300-100 A
NM1-250S/3300-200 A
一键导入
下载
Model
布局1
OpenGL开关
(C) 2023 正泰电器
版本：1.0.0.0
(示例) XX项目3号宿舍楼电气图纸.dwg
用户取消

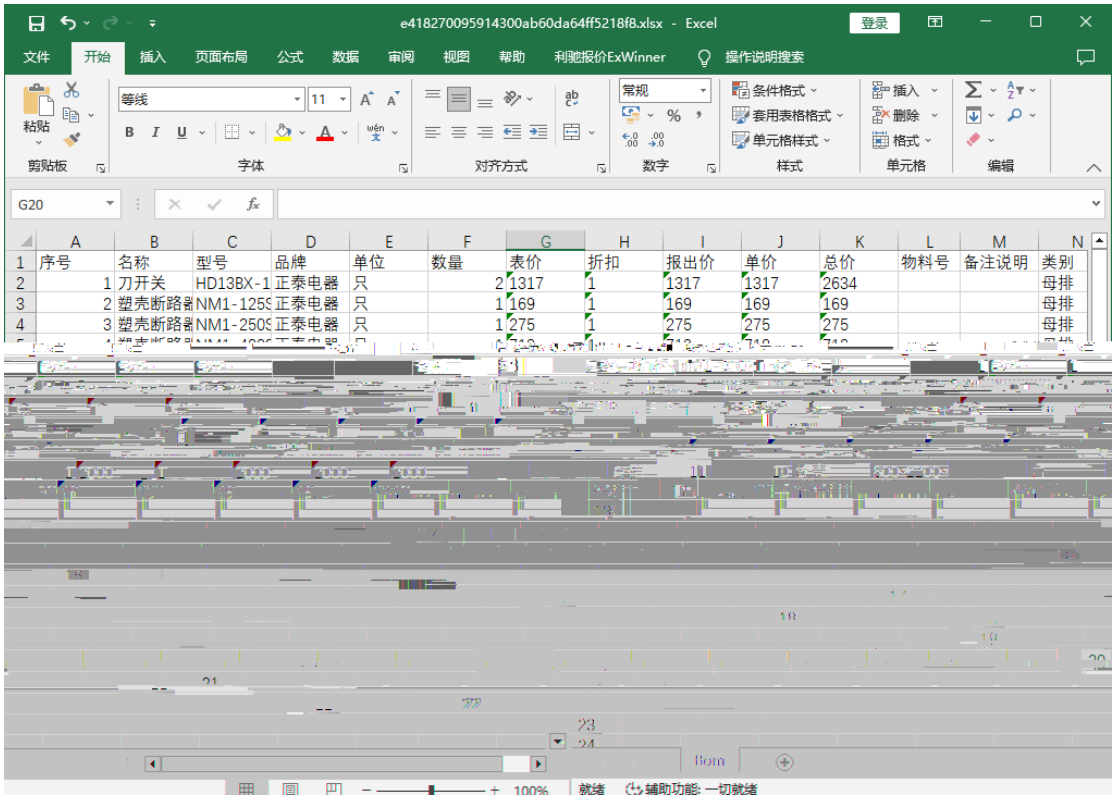
e418270095914300ab60da64ff5218f8.xlsx - Excel
登录
文件
开始
插入
页面布局
公式
数据
审阅
视图
帮助
利驰报价ExWinner
操作说明搜索
粘贴
剪贴板
等线
11
字体
对齐方式
常规
数字
条件格式
套用表格格式
单元格样式
样式
插入
删除
格式
单元格
编辑
G20
序号
名称
型号
品牌
单位
数量
表价
折扣
报出价
单价
总价
物料号
备注说明
类别
1 刀开关 HD13BX-1 正泰电器 只 2 1317 1 1317 1317 2634 母排
2 塑壳断路器 NM1-125S 正泰电器 只 1 169 1 169 169 169 母排
3 塑壳断路器 NM1-250S 正泰电器 只 1 275 1 275 275 275 母排
Bom
100%
就绪
辅助功能: 一切就绪

3.8 PDF 扒图

PDF PDF

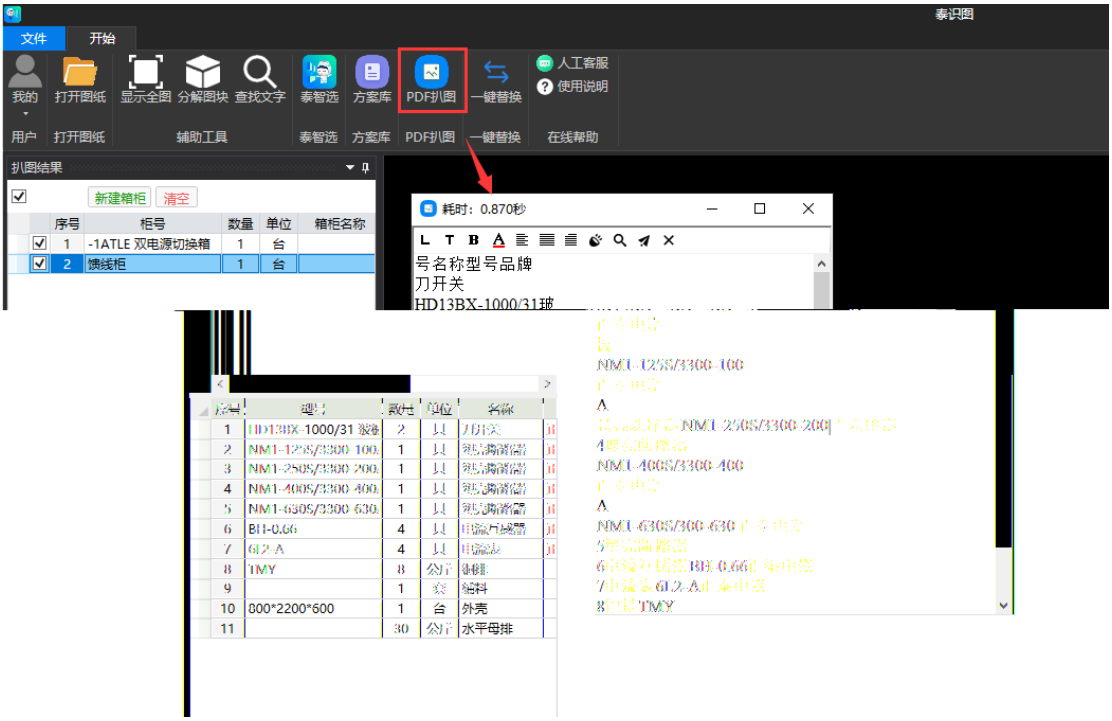

3.9 一键替换

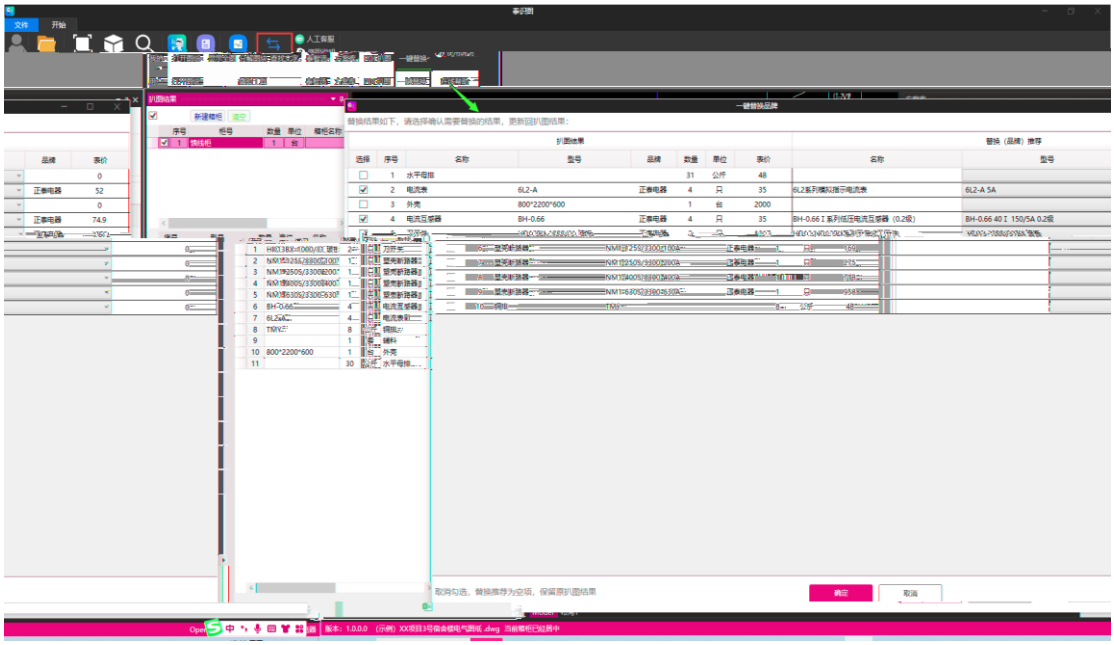

3.10 人工客服

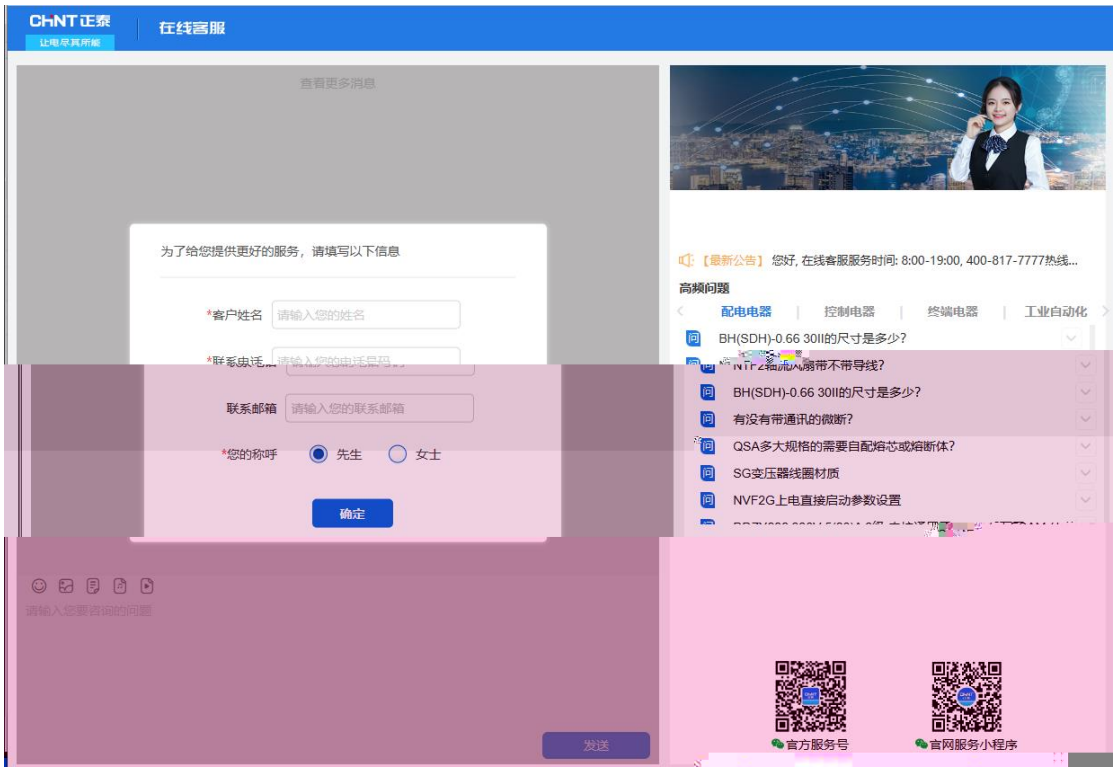

3.11 使用说明

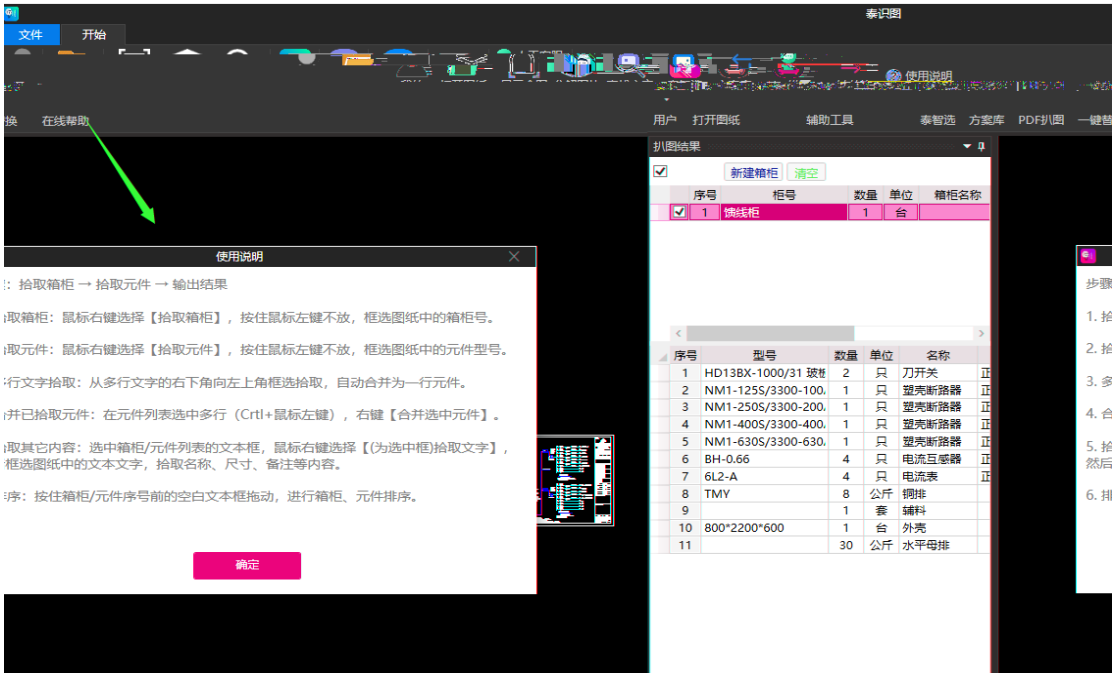

3.12 退出登录

“ ”

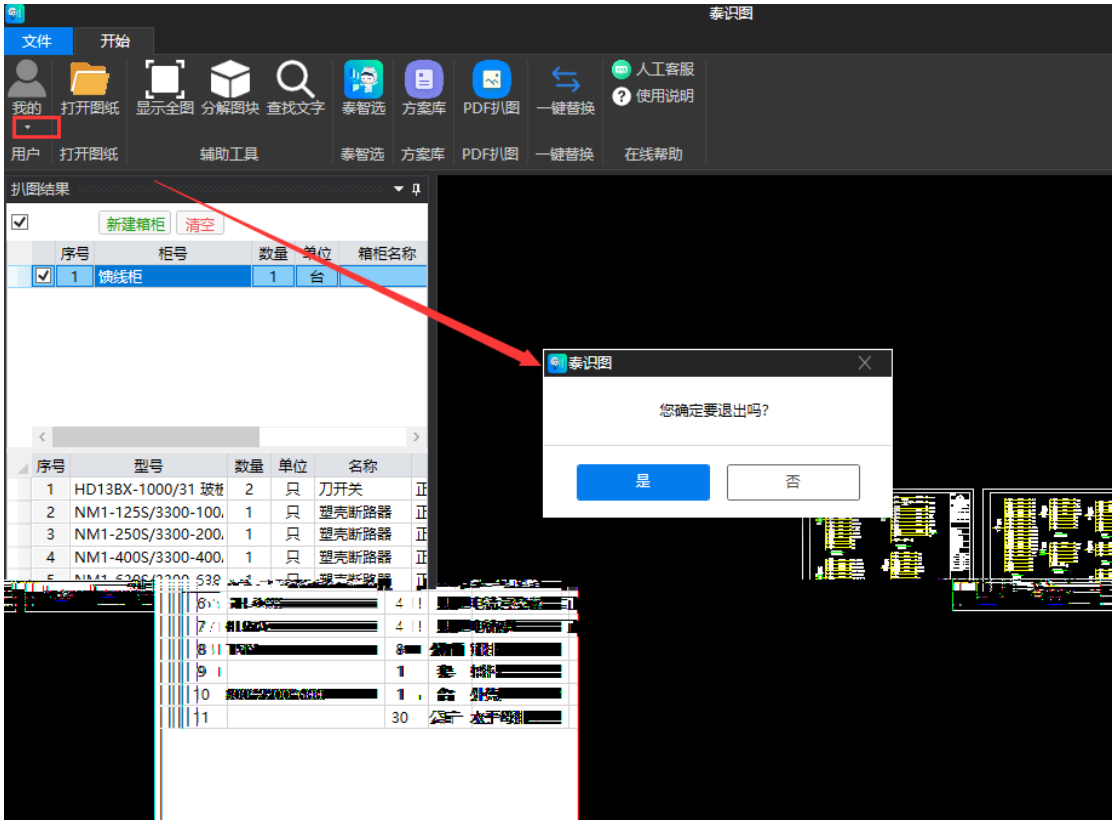
泰识图
文件
开始
我的
打开图纸
显示全图
分解图块
查找文字
泰智选
方案库
PDF扒图
一键替换
人工客服
使用说明
用户
打开图纸
辅助工具
泰智选
方案库
PDF扒图
一键替换
在线帮助
扒图结果
新建箱柜
清空
序号
柜号
数量
单位
箱柜名称
1
馈线柜
1
台
序号
型号
数量
单位
名称
1
HD13BX-1000/31
2
只
刀开关
2
NM1-125S/3300-100
1
只
塑壳断路器
3
NM1-250S/3300-200
1
只
塑壳断路器
4
NM1-400S/3300-400
1
只
塑壳断路器
泰识图
您确定要退出吗?
是
否